نوفمبر ٢٠٢٥

النشرة الشهرية
الجمعية الأولى للتوحد

مركز التوحد الأول بجدة

أهم الأخبار

انضمام الجمعية الأولى للتوحد رسميًا الى عضوية مجلس الجمعيات الأهلية

تأكيدًا على دورها الريادي في خدمة وتمكين المصابين باضطراب طيف التوحد والمساهمة في تطوير البرامج والمبادرات النوعية الداعمة لهم ويأتي هذا الانضمام ضمن جهود الجمعية في توسيع شراكاتها وتعزيز التكامل مع الجهات ذات العلاقة بما يحقق مستهدفات رؤية المملكة 2030 في تمكين الأشخاص من ذوي الاعاقة وتحسين جودة حياتهم

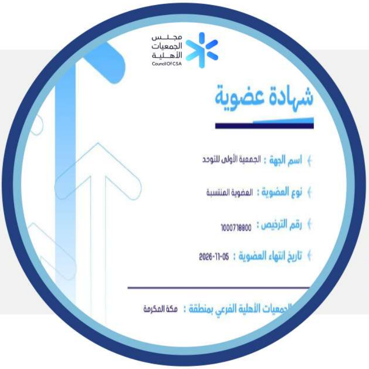

مجلس الجمعيات الأهلية
Council Of CSA

شهادة عضوية

اسم الجهة : الجمعية الأولى للتوحد

نوع العضوية : العضوية المنتسبة

رقم الترخيص : 1000718800

تاريخ انتهاء العضوية : 2026-11-05

الجمعيات الأهلية الفرعي بمنطقة : مكة المكرمة

عرفانا وتقديرا لأثركم المستدام
في تعزيز مشاركة المتطوعين المحترفين
في القطاع غير الربحي
المركز الوطني لتنمية القطاع غير الربحي
National Center for Non-Profit Sector
العمل التطوعي
21
الجمعية الأولى للتوحد
بمنطقة مكة المكرمة
ممثل الجمعية
أ. وجدان عبدالله الفضلي

لقاء تطوع ثون

حضور المدير التنفيذي للجمعية الأولى للتوحد أ. وجدان الفضلي لقاء تطوع ثون بجدة والتي ينظمها المركز الوطني لتنمية القطاع غير الربحي وذلك بهدف تعزيز التكامل بين القطاعات وتمكين الجمعيات من تطوير حلول تنموية مبتكرة عبر التطوع الإحترافي وقد تضمن البرنامج جلسات إثرائية تفاعلية وورش عمل نوعية لتعزيز التكامل

10 نوفمبر 2025م

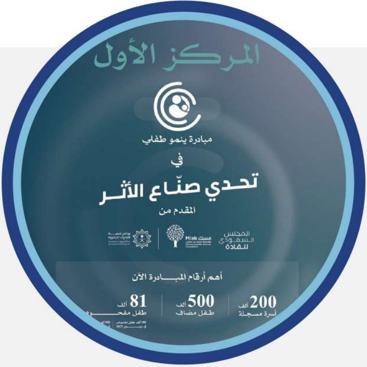
المركز الأول
مبادرة ينمو طفلي
في
تحدي صنّاع الأثر
المقدم من
أهم أرقام المبادرة الآن
200 ألف أسرة مسجلة
500 ألف طفل مضاف
81 ألف طفل مفحوص

مبادرة ينمو طفلي تحقق المركز الأول في تحدي صناع الأثر

يمثل الفوز بجائزة صنّاع الأثر من مؤسسة مسك اعترافًا وطنيًا مهمًا بتميز المبادرة وقدرتها على إحداث أثر اجتماعي حقيقي ويعكس رؤية واضحة لبناء منظومة وطنية تدعم النمو السليم للأطفال وتحسّن جودة حياتهم بما يتوافق مع رؤية السعودية 2030

نبارك لشركاء النجاح

مؤسسة سليمان صالح العليان الخيرية ترعى تجديد مرافق مركز التوحد الأول بجدة

مؤسسة سليمان صالح العليان الخيرية ترعى تجديد الغرفة الحسية وقاعة اللعب بمركز التوحد الأول بجدة مبادرة سخية تجسد معاني العطاء والمسؤولية المجتمعية تحدث أثر ملموسًا في تطوير مرافق المركز

دعم وتجهيز تقني من مؤسسة محمد بن سلمان (سند)

قدمت مؤسسة محمد بن سلمان (سند) دعمًا تقنيًا مميزًا للجمعية شمل تجهيزات تقنية وبرمجية مهمة لدعم العمليات الرقمية وتعزيز جاهزية الجمعية في إدارة خدماتها للمستفيدين وإطلاق مشاريعها المستقبلية

شراكات و اتفاقيات

تعاون مشترك بين الجمعية الأولى للتوحد وجامعة الملك عبدالعزيز

عقدت الجمعية الأولى للتوحد ممثلة بمركز التوحد الأول بجدة تعاون مشترك مع كلية العلوم التطبيقية بجامعة الملك عبدالعزيز ممثلة في قسم العلاج الوظيفي من خلال التدريب العملي وتبادل الخبرات الاكاديمية ويأتي هذا تعزيزًا للتكامل بين القطاع الاكاديمي و القطاع غير الربحي بما يسهم في تطوير الخدمات التأهيلية المقدمة لذوي اضطراب طيف التوحد و تمكين الكوادر الوطنية المتخصصة في هذا المجال

برامج تعليمية لتعزيز المهارات

يقدم مركز التوحد الخدمات الأساسية للطلاب لدعم القدرات الذاتية والمعرفية والإداركية من خلال عدة برامج ومنها: برنامج العلاج السلوكي – العلاج الوظيفي – اللغة والنطق التكامل الحسي – برنامج تهيئة الطلاب للدمج المدرسي

100 مستفيد

5 برامج

تفعيل برنامج التهيئة المهنية (صناعة المخبوزات والمشروبات) لفصل الفتيات يهدف البرنامج إلى تدريبهم على المهارات الحياتية وهذه المبادرة تعكس قدراتهم على الإنجاز وتحمل المسؤولية والعمل على مهام متعددة والعمل بروح الفريق وذلك خلال شهر نوفمبر بإشراف المعلمة شذى المطيري

انقر هنا لمشاهدة الفيديو

الأنشطة الداخلية

نظم القسم التحضيري فعالية تعليمية ترفيهية للطلاب بعنوان (الرسام الصغير) تهدف لخلق بيئة تفاعلية تشجع على الإبداع والتعبير واندماج المشاركين فالانشطة الفنية الممتعة

4 نوفمبر 2025م

نظم طلاب فصل التهيئة للدمج المدرسي نشاط (الطائرة العجيبة) بالتعاون مع الأهالي والذي يهدف إلى تعزيز دور الأسرة ومشاركتهم الأنشطة بطريقة تفاعلية بإشراف المعلمة هنادي العرياني

11 نوفمبر 2025م

نظمت الجمعية الأولى للتوحد فعالية ترفيهية للطلاب بمناسبة يوم الطفل العالمي بالتعاون مع مدرسة الزهراء الخاصة (المرحلة الابتدائية) تضمنت أنشطة فنية وحركية متنوعة لتحقيق دمج فعّال

انقر هنا لمشاهدة

المشاركات الخارجية

تسعى الجمعية الأولى للتوحد لتحقيق دمج مدرسي فعال وذلك ضمن برنامج تهيئة المصابين باضطراب طيف التوحد للدمج تنظيم عدة زيارات لطلاب مركز التوحد الأول لمدارس التعليم العام بما يعزز مشاركتهم الأكاديمية

والاجتماعية في بيئة تعليمية شاملة ومنها :

مدارس الذكر الأهلية

3 نوفمبر 2025م

مدارس المكتشف العالمية

6 نوفمبر 2025م

مدارس دار الرواد النموذجية

10 نوفمبر 2025م

رحلة مليئة بالمغامرات في ماي تاون

نظمت الجمعية الأولى للتوحد ممثلة بمركز التوحد الأول بجدة رحلة ترفيهية لطلاب قسم التهيئة لمقر ماي تاون

صور مليئة بالمرح

16 نوفمبر 2025م

مشاركة خارجية تعزز التفاعل المجتمعي والترفيهي لأطفال التوحد

بمناسبة اليوم العالمي للطفل

يوم الطفل
Children's Day
وزارة التعليم
Ministry of Education
الإدارة العامة للتعليم بمحافظة جدة
ترحب بضيوفها الكرام في
فعاليات اليوم العالمي للطفل 2025
تحت شعار
نحنُ أمانة
من يوم الاثنين إلى الخميس 17 - 20 / 11 / 2025 م الموافق 26 - 29 / 5 / 1447 هـ
MOE_JDH
الجمعية الأولى للتوحد
THE FIRST AUTISM ASSOCIATION
الجمعية الأولى للتوحد بمنطقة مكة المكرمة
تأسست كمنظمة غير ربحية لخدمة ذوي الإعاقة من المصابين بالتوحد ومركزها الرئيسي مدينة جدة بعد مرور ثلاثة وثلاثون عاماً على تأسيس مركز التوحد الأول بجدة الذي يعد المركز الأول من نوعه المتخصص في خدمات تأهيل المصابين بالتوحد
المشاريع الرئيسية التي تقدمها لخدمة المصابين بالتوحد و أسرهم
التوحد

تشارك الجمعية الأولى للتوحد ممثلة بمركز التوحد الأول بجدة بالتعاون مع الإدارة العامة للتعليم بمحافظة جدة بالتوعية المجتمعية حول اضطراب طيف التوحد ضمن فعاليات اليوم العالمي للطفل لنشر الوعي بحقوق الأطفال إبراز دور تمكينهم وتدريبهم وتأهيلهم في المجتمع

20 نوفمبر 2025م

جمعية أسر التوحد
Society of Autism Families

مشاركة المشرفة أ. وجدان سلطان في البرنامج التوعوي (أفهمني) بالتعاون مع جمعية أسر التوحد من خلال تقديم محاضرة توعوية عن التوحد لطالبات مدارس الحادية والستون بعد المئة

19 نوفمبر 2025م

قادرون
Qaderoon

شاركت الجمعية الأولى للتوحد في ملتقى قادرون لتعزيز التواصل مع المجتمع وعرض مبادراتها وبرامجها الخاصة بتمكين ذوي الإعاقة والمساهمة في تبادل الخبرات

19 نوفمبر 2025م

الاجتماعات

اجتماع لجنة التسويق لمتابعة أعمالها وفق الخطط الموضوعة وتقديم الدعم اللازم لكافة الحملات والمبادرات الإعلامية للجمعية لتحقيق أهداف الجمعية في التسويق لبرامجها وخدماتها

1 نوفمبر 2025م

اجتماع أ. دلال المالكي المدير التنفيذي في جمعية افق بحضور المدير التنفيذي للجمعية الأولى للتوحد أ. وجدان الفضلي و أ. شيخة البار لمراجعة الحوكمة للجمعية الأولى للتوحد

2 نوفمبر 2025م

اجتماع مجلس الإدارة جلسة رقم 4 برئاسة الدكتور سليمان موصلي وأعضاء المجلس لمناقشة المستجدات الإدارية ومتابعة خطط العمل

3 نوفمبر 2025م

زيارة أعضاء اللجنة العلمية الدكتورة منى حداد والدكتورة سهير بلخي برئاسة الدكتور فهد النمري لمركز التوحد الأول بجدة

6 نوفمبر 2025م

انعقاد أول اجتماع تعريفي للجنة الانتخابات برئاسة أ. نجاة عقاب بحضور أعضاء اللجنة والمدير التنفيذي للجمعية أ. وجدان الفضلي وأ. شيخة البار

18 نوفمبر 2025م

اجتماع المدير التنفيذي أ. وجدان الفضلي ومسؤولة الموارد البشرية أحلام مليباري مع عضو الجمعية العمومية أ. خلود شيناوي لمراجعة التوصيفات الوظيفية

19 نوفمبر 2025م

عقد اجتماع خاص بمتابعة وتنمية الموارد لمناقشة الاستراتيجيات التي تساهم في تعزيز الدعم المالي وتطوير مصادر التمويل المستدامة لبرامج الجمعية ومبادراتها

23 نوفمبر 2025م

بدأ مجلس ادارة الجمعية استعداداته لتنظيم حفل التدشين من خلال عقد اجتماعات داخلية وخارجية مع فرق العمل والشركاء، وذلك لوضع الخطط الأولية للتجهيزات التنظيمية والفنية ويأتي ذلك ضمن إطار استعداد الجمعية لتقديم حفل يليق برسالتها ودورها في تمكين أبناء التوحد

27 نوفمبر 2025م

اجتماعات دورية لمتابعة أعمال الجمعية الأولى للتوحد

اجتماع مديرة مركز التوحد الأول أ. تغريد خليل مع منصة أ. هيا سلطان من ينمو عبر الزووم لمناقشة آلية عمل المنصة وتسجيل البيانات وحجز المواعيد لمبادرة الجلسات التدريبية بمنصة ينمو طفلي والمتضمنة التعاون مع المركز وقسم العلاج الوظيفي

2 نوفمبر 2025م

اجتماع القسم التعليمي والسكرتيرة التعليمية مع مسؤولة منصة ينمو بلان أ. دانيا الشريف لمناقشة مستجدات المنصة

5 نوفمبر 2025م

اجتماع القسم التعليمي مع جمعية تمكين لرعاية الايتام للتوعية عن التوحد والتعريف بالمركز وشرح آليات تعبئة الاستمارات لأمهات أطفال التوحد بالجمعية ضمن اتفاقية التعاون المبرمة مع جمعية تمكين

10 نوفمبر 2025م

القسم الاجتماعي والإرشاد الأسري

دعم متكامل لبناء أسر أكثر تماسكًا

تقديم قسم اللغة والنطق دورة بعنوان (اليات استخدام برنامج التواصل البديل بالصور (بيكس وباب نور) لأولياء الأمور لتعزيز التواصل بين الأم والطفل وتلبية احتياجاته الأساسية واليومية

5 نوفمبر 2025م

إقامة القسم الاجتماعي اجتماع تدعيمي ديني للأمهات بعنوان الإيمان بالقضاء والقدر في رحلة التوحد تقديم الدكتورة ندين السليمي من جامعة الملك عبدالعزيز بهدف تقوية الجانب النفسي والروحي

12 نوفمبر 2025م

المتابعة مع أمهات الطلاب لإنجاز هدف مهارة الاستقلال الذاتي (التدريب على استخدام دورة المياة

٢٠ أم

التوعية المجتمعية لأسر المصابين بالتوحد عبر منصات مختلفة

١٠ محاضرات

استمرار برنامج الأم الزائرة هو برنامج مخصص
لحضور الأم يوم دراسي كامل مع الطالب

٢٣ أم

برامج تدريبية مستمرة

لتعزيز القدرات والكفاءات المهنية للكادر الوظيفي

دورة تدريبية

(إدارة التغير التنظيمي)

تقديم
معهد الادارة العامة

إستفاد منها
أ. تغريد خليل
مديرة الرعاية النهارية
أ. روان الغامدي
مسؤولة الاستقبال

3–2 نوفمبر 2025

دورة تدريبية

(تحليل وتوصيف وتقييم الوظائف)

تقديم
معهد الادارة العامة

إستفاد منها
أ. احلام مليباري
مسؤولة الموارد البشرية

9 نوفمبر 2025

دورة تدريبية

(الذكاء الاصطناعي التوليدي في الجرافيكس و الوسائط المتعددة)

تقديم
جامعة الامام
محمد بن سعود الإسلامية

إستفاد منها
أ. منار الشريف
مصممة الجرافيك

3 نوفمبر 2025

ورشة عمل

(التوعية بنظام حقوق ذوي الإعاقة)

تقديم
هيئة رعاية الأشخاص
ذوي الإعاقة

إستفاد منها
أ. تغريد خليل
مديرة الرعاية النهارية
أ. الهام بن حيد
اخصائية اجتماعية

10 نوفمبر 2025

دورة تدريبية

(فني تحليل السلوك التطبيقي)

تقديم
معهد QABA

إستفاد منها
أ. روابي الجابري
معلمة

دورة تدريبية

(التسويق الاجتماعي)

تقديم
معهد الادارة العامة

إستفاد منها
أ. الهام بن حيد
اخصائية اجتماعية

16 نوفمبر 2025

زيارات متنوعة

للتعرف على المركز وخدماته

زيارة طلاب وطالبات كلية علوم التأهيل الطبي من جامعة الملك عبدالعزيز للتعرف على الخدمات التي يقدمها مركز التوحد الأول للمصابين بالتوحد من خلال جولة تعريفية بالمرافق وحضور يوم دراسي كامل مع الطلاب داخل قاعات قسم العلاج الوظيفي بالمركز

4 زيارات في الشهر

مشاركة فاعلة للجمعية الأولى للتوحد

احتفال خاص بالمواهب الموسيقية من ذوي الإعاقة

الرئيس التنفيذي لهيئة الموسيقى
Mr. Paul Pacifico

حضور المدير التنفيذي أ. وجدان الفضلي و مديرة مركز التوحد الأول أ. تغريد خليل احتفال خاص بالمواهب الموسيقية من ذوي الإعاقة الذي تنظمه هيئة الموسيقى مبادرة تهدف لاكتشاف ودعم مواهب الأشخاص من ذوي الاعاقة وإتاحة الفرص لهم للاندماج الثقافي والفني في المجتمع

نفخر بعرض منتجات شباب التوحد في معرض بنان ضمن فعاليات الأسبوع السعودي الدولي للحرف اليدوية الذي تنظمه وزارة الثقافة وهيئة التراث لإبراز تراث المملكة وتسليط الضوء على الحرف اليدوية ودعم وتمكين الحرفيين والتبادل الثقافي مع الدول الاخرى

الأيام العالمية

نظمت الجمعية الأولى للتوحد محاضرة توعوية للموظفات بعنوان (التغذية الصحية ودورها في الوقاية من السكري) تقديم أخصائية التغذية العلاجية أ.بلسم ظهار

تقنية المعلومات والخدمات الالكترونية

إطلاق متجر التبرع الإلكتروني

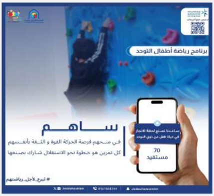
برنامج رياضة أطفال التوحد
ساهم
في منحهم فرصة الحركة القوة و الثقة بأنفسهم
كل تمرين هو خطوة نحو الاستقلال شارك بصنعها
ساعدنا تصنع لحظة الانجاز في حياة طفل من ذوي التوحد
70
مستفيد
# تبرع_لأجل_رياضتهم

أطلقت الجمعية الأولى للتوحد متجرها الإلكتروني للتبرعات ليتيح للمتبرعين فرصة دعم برامج الجمعية ومبادراتها ويعزز من وصول الدعم لمستفيدين الجمعية بشكل أسرع وأكثر فاعلية

تبرع _ للاجل _ رياضتهم

أنقر هنا

أعمال تطوير الموقع الإلكتروني

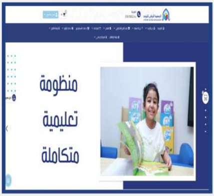
منظومة
تعليمية
متكاملة

باشرت الجمعية أعمال تطوير موقعها الإلكتروني بهدف تحسين تجربة المستخدم وتسهيل الوصول إلى الخدمات والمعلومات وضمان تكامل جميع المنصات الإلكترونية الخاصة بالجمعية

أنقر هنا للمشاهدة

التأهيل المهني والحرفي لشباب التوحد

إقامة برنامج تدريبي للشباب بعنوان

صناعة السبح والإكسسوارات

تقديم أ. صبا الهندي

100 منتج | **لمدة شهر**

استمرار اطلاق منتجات حرفية يدوية مميزة من صنع شبابنا

تعرض يوميًا لزوارنا بسوق الحرف لدعم التوحد

بمقر ايكيا - التحلية

تعلن الجمعية الاولى للتوحد بمنطقة مكة المكرمة
عن فتح باب الانضمام

لعضوية الجمعية العمومية

الجمعية الأولى للتوحد
THE FIRST AUTISM ASSOCIATION
عضو

طريقة التسجيل

- مسح الباركود
- الدخول عبر نفاذ
- تعبئة البيانات الشخصية
- نوع الخدمة طلب الانضمام (لعضوية جمعية عمومية)

رقم الترخيص
(1000718800)

مزايا عضوية الجمعية العمومية

- الأجر و المثوبة من الله سبحانه وتعالى
- يحق للعضو تلقي المعلومات الاساسية عن نشاطات الجمعية

- التصويت على قرارات الجمعية العمومية
- حضور اجتماعات الجمعية العمومية
- يمكن للعضو الاطلاع على المحاضر و المستندت المالية
- يمكن الترشيح لعضوية مجلس الادارة على ان يكون مر 6 اشهر من انضمامة

1000 ريال فقط سنويًا

مصرف الراجحي
Al Rajhi Bank

IBAN:SA02 8000 0314 6080 1988 8115

للاستفسارات: 0567070080

شكراً لأنكم تعملون من أجلنا

لمتابعة أهم أخبارنا

امسح الباركود

Jeddahautism | 0561868244 | Jedautismcenter